

NOVIETOJUMA SHĒMA
M1:500

304350
496550

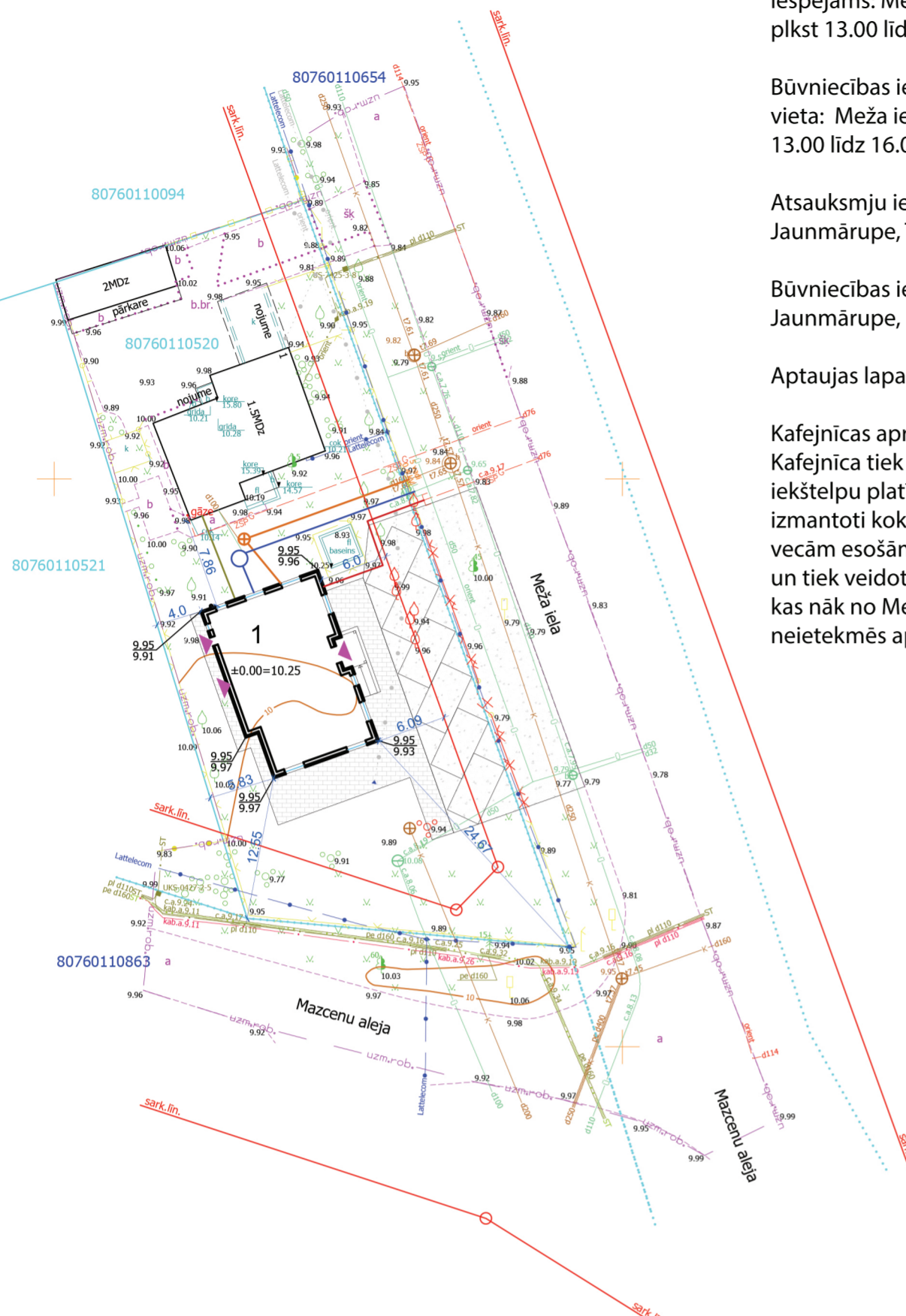

Būvniecības ieceres veids un adrese: Kafējnīca "Pallo Residence", Meža iela 1, Jaunmārupe.

Iepazīšanās ar būvniecības ieceres dokumentāciju iespējams: Meža iela 1, Jaunmārupe 14.05.2018 No plkst 13.00 līdz 16.00

Būvniecības ieceres prezentācijas pasākuma norises vieta: Meža iela 1, Jaunmārupe 14.05.2018 No plkst 13.00 līdz 16.00

Atsauksmju iesniegšanas adrese : Meža iela 1, Jaunmārupe, Termiņš: līdz 25.05.2018

Būvniecības ierosinātājs: Agnese Pallo, Meža iela 1, Jaunmārupe, Mārupes novads, Tālr.: 25999993

Aptaujas lapa pielikumā.

Kafējnīcas apraksts:
Kafējnīca tiek paredzēta vienā stāvā ar kopējo iekštelpu platību 136,4 m². Fasādēs apdarei tiek izmantoti koka dēļi, gaišos toņos. Ēka tiek būvēta uz vecām esošām komunikācijām, tās tiek demontētas un tiek veidoti jauni pieslēgumi pie komunikācijām, kas nāk no Meža ielas puses. Kafējnīcas darbība neietekmēs apkārtnējo vidi un tās labklājību.

Objekta izvietojuma shēma

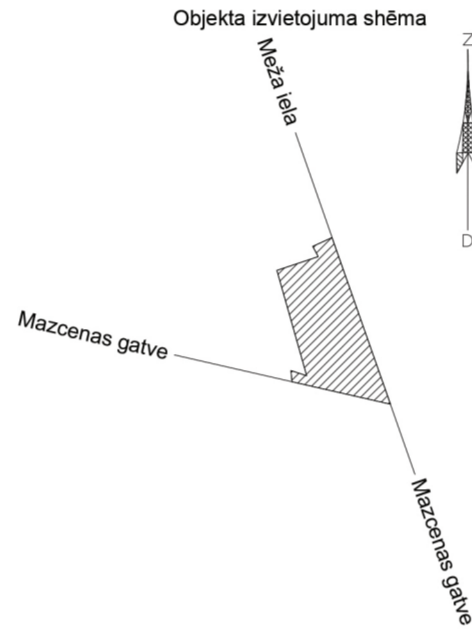

KAFEJNĪCA "PALLO REZIDENCE"

Meža iela 1, Jaunmārupe, Mārupes novads,
LV-2166

Savrupmāju apbūves teritorijas
(DZS)

BŪVNICĪBAS IEROSINĀTĀJS:

Agnese Pallo

Gruntsgabala īpašnieks:

Oļģerts Pallo

BŪVPROJEKTA IZSTRĀDĀTĀJS:

SIA "ADO birojs"

Svēteļa iela 38, Katlakalns, Ķekavas novads

Tālr. 29678124

FASĀDE ASĪS "A-F"

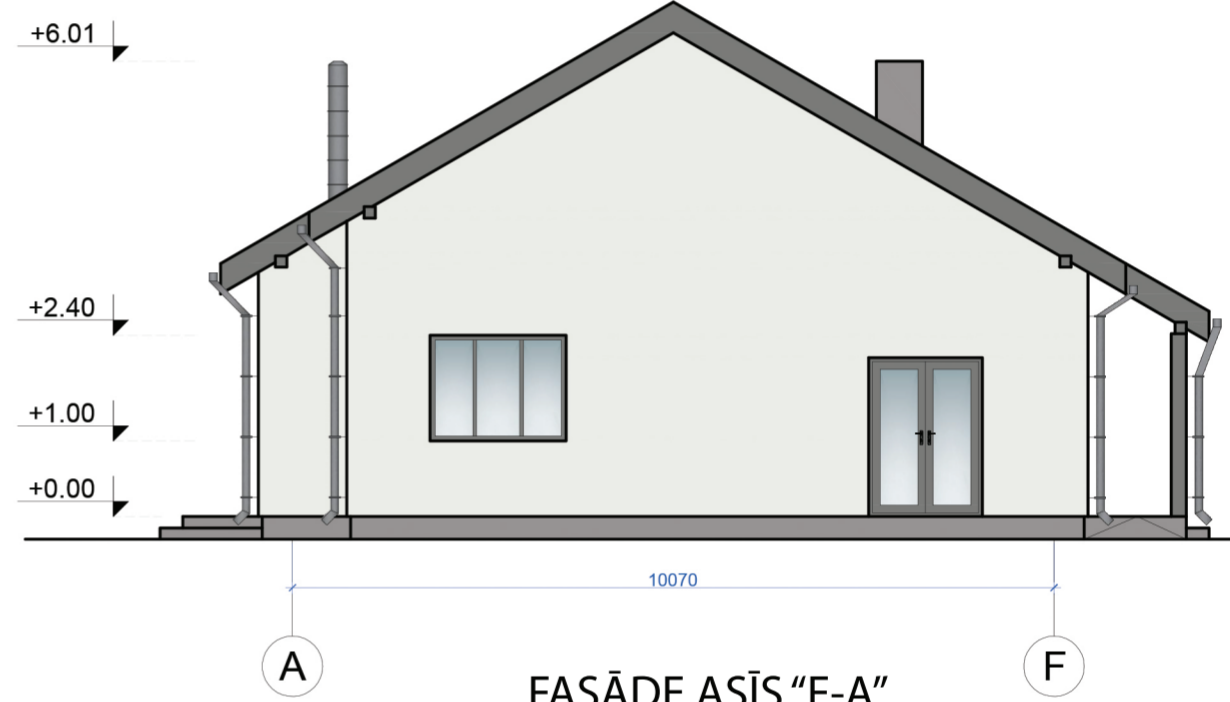

FASĀDE ASĪS "8-1"



FASĀDE ASĪS "F-A"

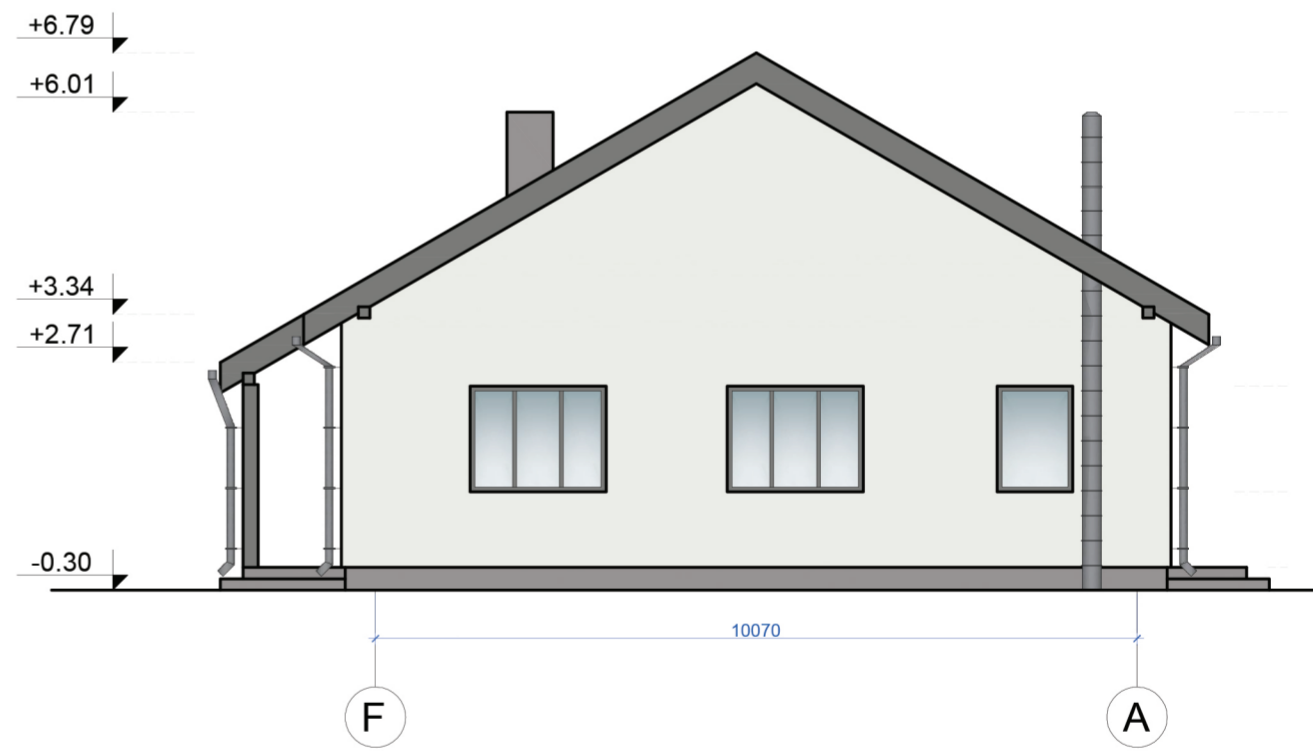

VIZUALIZĀCIJA Nr.1



1.STĀVA TELPU EKSPLIKĀCIJA

Nr.	TELPAS NOSAUKUMS	PLATĪBA m ²
1.	Vestibils	28.0
2.	Sanitārais mezgls	4.1
3.	Zāle Nr.1	35.6
4.	Virtuve	26.7
5.	Sanitārais mezgls	4.2
6.	Darbinieku atpūtas telpa	6.5
7.	Zāle Nr.2	10.5
8.	Zāle Nr.3	20.8
Kopā:		136.4
9.	Lievenis ar pandusu - bruģakmens	10.9

STĀVA PLĀNS
M1:100

