



SENWALDS
SERTIFICĒTA VĒRTĒŠANA



**TRANSPORTLĪDZEKĻA VOLVO XC90
VRN: HH912 VIN: YV1CZ714681471940
NOVĒRTĒJUMS**

Rīga
2020



ŠĒNVALDS | Vērtēšana & tehniskais audits
Tālrunis: 26222575, 29616303
E-pasts: birojs@senwalds.com
www.senwalds.com

SIA "Šēnvaldi"
Reģistrācijas Nr: 40203193326
Juridiskā adrese: "Laudaviņas", Laveri,
Carnikavas nov., LV-2163

Banka: A/S "SEB"
SWIFT: UNLALV2X
Konts: LV89UNLA0055001039889

TRANSPORTLĪDZEKĻA NOVĒRTĒŠANAS AKTS NR. TL/2020-204

Rīgā

06.07.2020.

Pasūtītājs: Mārupes novada dome	Izpildītājs: SIA "Šēnvaldi"
Reģ. Nr.: 90000012827	Reģ. Nr.: 40203193326
Adrese: Daugavas iela 29, Mārupe, Mārupes novads, LV-2167	Adrese: "Ļaudaviņas", Laveri, Carnikavas novads, LV-2163

Vērtēšanas mērķis: Transportlīdzekļa tirgus un piespiedu pārdošanas vērtības noteikšana, iespējamai atsavināšanai.

Transportlīdzekļa novērtējums veikts pamatojoties uz tirgus vērtības analīzi, transportlīdzekļa likviditāti uz novērtēšanas brīdi, reālo tirgus situāciju Eiropas Savienībā un vērtētāja kompetenci. Apsekošanas brīdī tiek novērtēts transportlīdzekļa tehniskais stāvoklis un vizuālie defekti. Vērtējot pieņemts, ka nav īpašu apstākļu, kas pazemina transportlīdzekļa vērtību un varētu tikt atklāti ar speciālām inženiertehniskās izpētes metodēm.

VĒRTĒJAMĀIS OBJEKTS

Pamatdati:

Modelis, marka:	VOLVO XC90
Īpašnieks:	Mārupes novada dome
Valsts reģ. Nr.	HH912
Izlaiduma gads:	2008
Degvielas veids, tilpums:	Dīzeļdegviela, 2400 cm ³
Šasijas Nr.:	YV1CZ714681471940
Nobraukums:	254 392 km
Nākošā TA:	28.09.2020.
Krāsa:	Gaiši zaļa
Reģ. apliecības Nr.:	AF0422905

Aprīkojums un komplektācija:

<input checked="" type="checkbox"/>	El. pacejami logi	<input checked="" type="checkbox"/>	Pilnpiedziņa
<input checked="" type="checkbox"/>	El. regulējami sēdekļi	<input type="checkbox"/>	TV
<input checked="" type="checkbox"/>	Apsildāmi spoguļi	<input type="checkbox"/>	Koka apdare
<input checked="" type="checkbox"/>	El. regulējami spoguļi	<input checked="" type="checkbox"/>	Ādas apdare
<input checked="" type="checkbox"/>	Apsildāmi sēdekļi	<input checked="" type="checkbox"/>	Info sistēma
<input type="checkbox"/>	Sporta sēdekļi	<input type="checkbox"/>	Hands-free
<input checked="" type="checkbox"/>	Klimatkontrolle	<input checked="" type="checkbox"/>	Jumta sliedes
<input checked="" type="checkbox"/>	Kruīzkontrolle	<input checked="" type="checkbox"/>	Piekabes āķis
<input type="checkbox"/>	Kondicionieris	<input checked="" type="checkbox"/>	Tonēti stikli
<input checked="" type="checkbox"/>	Xenon gaismas	<input type="checkbox"/>	Autonom. apsilde
<input type="checkbox"/>	A M ātrumkārbā	<input checked="" type="checkbox"/>	ABS
<input checked="" type="checkbox"/>	Stereo iekārta	<input checked="" type="checkbox"/>	AirBag
<input checked="" type="checkbox"/>	CD	<input type="checkbox"/>	Lūka
<input checked="" type="checkbox"/>	Signalizācija	<input type="checkbox"/>	El. lūka
<input checked="" type="checkbox"/>	Imobilizērs	<input checked="" type="checkbox"/>	Vieglmetāla diski
<input type="checkbox"/>	Marķējums	<input checked="" type="checkbox"/>	Ādas salons
<input checked="" type="checkbox"/>	Centrālā atslēga	<input checked="" type="checkbox"/>	Miglas lukturi
<input checked="" type="checkbox"/>	Stūres pastiprinātājs	<input type="checkbox"/>	Pusādas salons
<input checked="" type="checkbox"/>	Multi stūre	<input checked="" type="checkbox"/>	Parktronic
<input type="checkbox"/>	ETS	<input checked="" type="checkbox"/>	Navigācija
<input type="checkbox"/>	Ir Nav Atslēgas	<input type="checkbox"/>	Ir Nav Pults

SLĒDZIENS

Transportlīdzeklis (turpmāk tekstā – t/l) ir apmierinošā tehniskā un vizuālā stāvoklī. Skrāpējumi, korozija un iespaidumi pa visu t/l perimetru. Salons ar vidēja nolietojuma pazīmēm. Nepieciešama dzinēja atbalsta spilvenu nomaiņa. Korozijas izraisīti bremžu sistēmas defekti. T/l veikta ikgadējā TA. Kopējais t/l tehniskais un vizuālais stāvoklis ir atbilstošs ekspluatācijas ilgumam un režīmam. T/l ir iespējami slēpti defekti, kurus ir iespējams konstatēt tikai pēc pilnas a/m diagnostikas. Ņemot vērā transportlīdzekļa vizuālo apskati, minētos defektus, kā arī iespējamās remonta izmaksas un reālo tehnisko stāvokli, vērtētāja pieredzi un zināšanas, aprēķinu rezultātā mūsu viedoklis ir sekojošs:

Aprēķinātā tirgus vērtība:	5 180.00 EUR (Pieci tūkstoši viens simts astoņdesmit eiro, 00 centi), t.sk. PVN 21%
Aprēķinātā piespiedu pārdošanas (ātrās realizācijas) vērtība:	3 600.00 EUR (Trīs tūkstoši seši simti eiro, 00 centi), t.sk. PVN 21%

Vērtējums derīgs 180 dienas.

Novērtēšanas akts izsniegts pasūtītājam 1 eksemplārā, otrs eksemplārs tiek uzglabāts SIA "Šēnvaldi" arhīvā. Vērtējums ir sagatavots uz 9 lapām un pielikumiem. Novērtēšanas akts nav paredzēts nodošanai personām, kuras nav saistītas ar novērtējamo īpašumu un/vai bez vērtētāja rakstiskas piekrišanas.

Patiesā cieniā,

SIA "Šēnvaldi"

Prokūrists

Sauszemes transportlīdzekļu tehniskais eksperts (ETEA sertifikāts Nr. TL3/A)

R. Pastars

Šis vērtējums ir elektroniski parakstīts ar drošu elektronisko parakstu, kas satur laika zīmogu.

VIZUĀLĀS APSEKOŠANAS FOTOATTĒLI



Attēls Nr. 1



Attēls Nr. 2



Attēls Nr. 3



Attēls Nr. 4



Attēls Nr. 5



Attēls Nr. 6



Attēls Nr. 7



Attēls Nr. 8



Attēls Nr. 9



Attēls Nr. 10



Attēls Nr. 11



Attēls Nr. 12



Attēls Nr. 13



Attēls Nr. 14



Attēls Nr. 15



Attēls Nr. 16

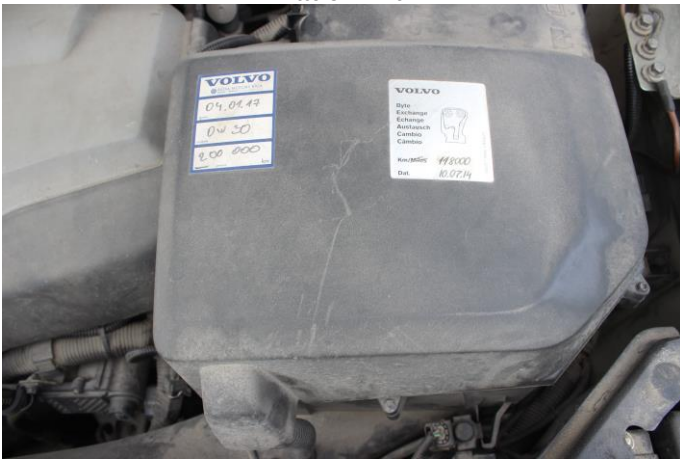

Attēls Nr. 17



Attēls Nr. 18

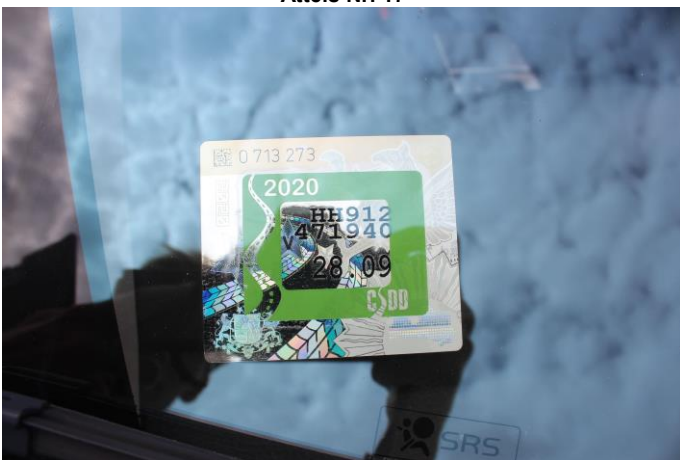

Attēls Nr. 19



Attēls Nr. 20