



SENWALDS
SERTIFICĒTA VĒRTĒŠANA



**TRANSPORTLĪDZEKĻA NISSAN NV200
VRN: JU1924 VIN: VSKTBAM2OU0090762
NOVĒRTĒJUMS**

Rīga
2020



ŠĒNVALDS | Vērtēšana & tehniskais audits
Tālrunis: 26222575, 29616303
E-pasts: birojs@senwalds.com
www.senwalds.com

SIA "Šēnvaldi"
Reģistrācijas Nr: 40203193326
Juridiskā adrese: "Laudaviņas", Laveri,
Carnikavas nov., LV-2163

Banka: A/S "SEB"
SWIFT: UNLALV2X
Konts: LV89UNLA0055001039889

TRANSPORTLĪDZEKĻA NOVĒRTĒŠANAS AKTS NR. TL/2020-203

Rīgā

06.07.2020.

Pasūtītājs: Mārupes novada dome	Izpildītājs: SIA "Šēnvaldi"
Reģ. Nr.: 90000012827	Reģ. Nr.: 40203193326
Adrese: Daugavas iela 29, Mārupe, Mārupes novads, LV-2167	Adrese: "Ļaudaviņas", Laveri, Carnikavas novads, LV-2163

Vērtēšanas mērķis: Transportlīdzekļa tirgus un piespiedu pārdošanas vērtības noteikšana, iespējamai atsavināšanai.

Transportlīdzekļa novērtējums veikts pamatojoties uz tirgus vērtības analīzi, transportlīdzekļa likviditāti uz novērtēšanas brīdi, reālo tirgus situāciju Eiropas Savienībā un vērtētāja kompetenci. Apsekošanas brīdī tiek novērtēts transportlīdzekļa tehniskais stāvoklis un vizuālie defekti. Vērtējot pieņemts, ka nav īpašu apstākļu, kas pazemina transportlīdzekļa vērtību un varētu tikt atklāti ar speciālām inženiertehniskās izpētes metodēm.

VĒRTĒJAMĀIS OBJEKTS

Pamatdati:

Modelis, marka:	NISSAN NV200
Īpašnieks:	Mārupes novada dome
Valsts reģ.Nr.	JU1924
Izlaiduma gads:	2014
Degvielas veids, tilpums:	Dīzeļdegviela, 1461 cm ³
Šasijas Nr.:	VSKTBAM2OU0090762
Nobraukums:	249608 km
Nākošā TA:	02.03.2020
Krāsa:	Balta
Reģ.apliecības Nr.:	AF3283673

Aprīkojums un komplektācija:

<input checked="" type="checkbox"/>	El. pacejami logi	<input type="checkbox"/>	Pilnpiedziņa
<input type="checkbox"/>	El. regulējami sēdekļi	<input type="checkbox"/>	TV
<input checked="" type="checkbox"/>	Apsildāmi spoguļi	<input type="checkbox"/>	Koka apdare
<input checked="" type="checkbox"/>	El. regulējami spoguļi	<input type="checkbox"/>	Ādas apdare
<input type="checkbox"/>	Apsildāmi sēdekļi	<input checked="" type="checkbox"/>	Info sistēma
<input type="checkbox"/>	Sporta sēdekļi	<input type="checkbox"/>	Hands-free
<input checked="" type="checkbox"/>	Klimatkontrolle	<input type="checkbox"/>	Jumta sliedes
<input checked="" type="checkbox"/>	Kruīzkontrolle	<input type="checkbox"/>	Piekabes āķis
<input type="checkbox"/>	Kondicionieris	<input checked="" type="checkbox"/>	Tonēti stikli
<input type="checkbox"/>	Xenon gaismas	<input type="checkbox"/>	Autonom. apsilde
<input type="checkbox"/>	A M ātrumkārbā	<input checked="" type="checkbox"/>	ABS
<input checked="" type="checkbox"/>	Stereo iekārta	<input checked="" type="checkbox"/>	AirBag
<input checked="" type="checkbox"/>	CD	<input type="checkbox"/>	Lūka
<input checked="" type="checkbox"/>	Signalizācija	<input type="checkbox"/>	El. lūka
<input checked="" type="checkbox"/>	Imobilizērs	<input checked="" type="checkbox"/>	Viegļmetāla diski
<input type="checkbox"/>	Marķējums	<input type="checkbox"/>	Ādas salons
<input checked="" type="checkbox"/>	Centrālā atslēga	<input checked="" type="checkbox"/>	Miglas lukturi
<input checked="" type="checkbox"/>	Stūres pastiprinātājs	<input type="checkbox"/>	Pusādas salons
<input checked="" type="checkbox"/>	Multi stūre	<input type="checkbox"/>	Parktronic
<input type="checkbox"/>	ETS	<input type="checkbox"/>	Navigācija
<input type="checkbox"/>	Ir Nav Atslēgas	<input type="checkbox"/>	Ir Nav Pults

SLĒDZIENS

Transportlīdzeklis (turpmāk tekstā – t/l) ir apmierinošā tehniskā un vizuālā stāvoklī. Skrāpējumi, korozija un iespaidumi pa visu t/l perimetru. Salons ar liela nolietojuma pazīmēm. Nenožīmīga eļļas noplūde no motora (transmisijas). Drošības sistēmas (SRS) kļūmes (bojājuma) indikators norāda uz kļūmi (bojājumu) tās darbībā. Mēraparātu panelī kļūmes (bojājuma) indikators norāda uz kļūmi (bojājuma) izplūdes emisiju kontroles sistēmas darbībā. Korozijas izraisīti bremžu sistēmas defekti. T/l nevienmērīgs riepu nodilums. T/l nav veikta ikgadējā TA. Kopējais t/l tehniskais un vizuālais stāvoklis ir neatbilstošs ekspluatācijas ilgumam un režīmam. T/l ir iespējami slēpti defekti, kurus ir iespējams konstatēt tikai pēc pilnas a/m diagnostikas. Ņemot vērā transportlīdzekļa vizuālo apskati, minētos defektus, kā arī iespējamās remonta izmaksas un reālo tehnisko stāvokli, vērtētāja pieredzi un zināšanas, aprēķinu rezultātā mūsu viedoklis ir sekojošs:

Aprēķinātā tirgus vērtība:	2 230.00 EUR (Divi tūkstoši divi simti trīsdesmit eiro, 00 centi), t.sk. PVN 21%
Aprēķinātā piespiedu pārdošanas (ātrās realizācijas) vērtība:	1 600.00 EUR (Viens tūkstotis seši simti eiro, 00 centi), t.sk. PVN 21%

Vērtējums derīgs 180 dienas.

Novērtēšanas akts izsniegts pasūtītājam 1 eksemplārā, otrs eksemplārs tiek uzglabāts SIA "Šēnvaldi" arhīvā. Vērtējums ir sagatavots uz 10 lapām un pielikumiem. Novērtēšanas akts nav paredzēts nodošanai personām, kuras nav saistītas ar novērtējamo īpašumu un/vai bez vērtētāja rakstiskas piekrišanas.

Patiesā cieņā,

SIA "Šēnvaldi"

Prokūrists

Sauszemes transportlīdzekļu tehniskais eksperts (ETEA sertifikāts Nr. TL3/A)

R. Pastars

Šis vērtējums ir elektroniski parakstīts ar drošu elektronisko parakstu, kas satur laika zīmogu.

VIZUĀLĀS APSEKOŠANAS FOTOATTĒLI



Attēls Nr. 1



Attēls Nr. 2



Attēls Nr. 3



Attēls Nr. 4



Attēls Nr. 5



Attēls Nr. 6



Attēls Nr. 7



Attēls Nr. 8

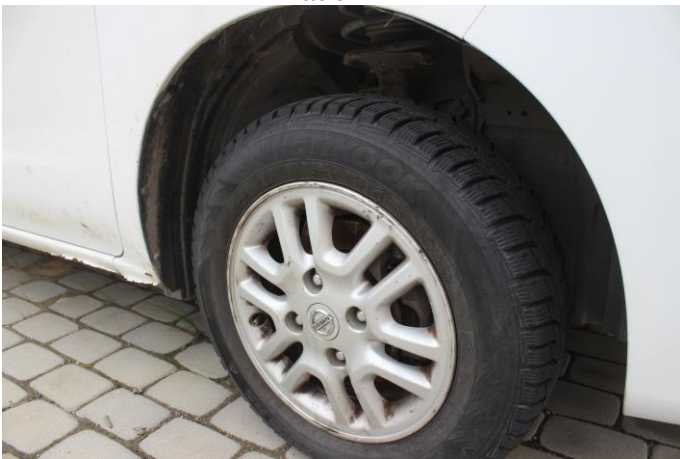

Attēls Nr. 9



Attēls Nr. 10



Attēls Nr. 11



Attēls Nr. 12



Attēls Nr. 13



Attēls Nr. 14



Attēls Nr. 15



Attēls Nr. 16



Attēls Nr. 17



Attēls Nr. 18



Attēls Nr. 19



Attēls Nr. 20



Attēls Nr. 21



Attēls Nr. 22



Attēls Nr. 23



Attēls Nr. 24



Attēls Nr. 25



Attēls Nr. 26



Attēls Nr. 27



Attēls Nr. 28

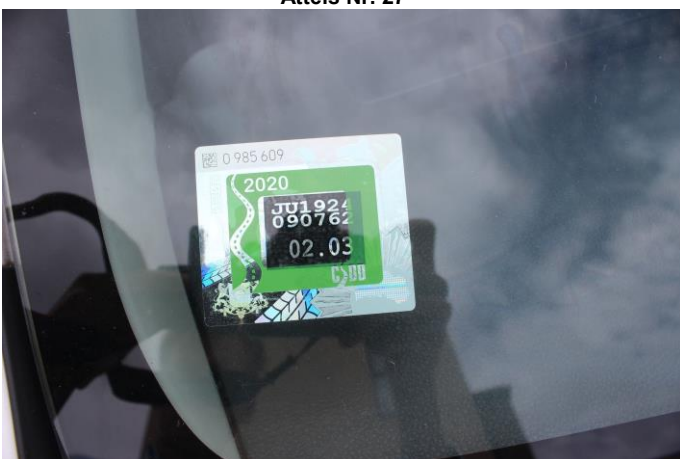

Attēls Nr. 29



Attēls Nr. 30