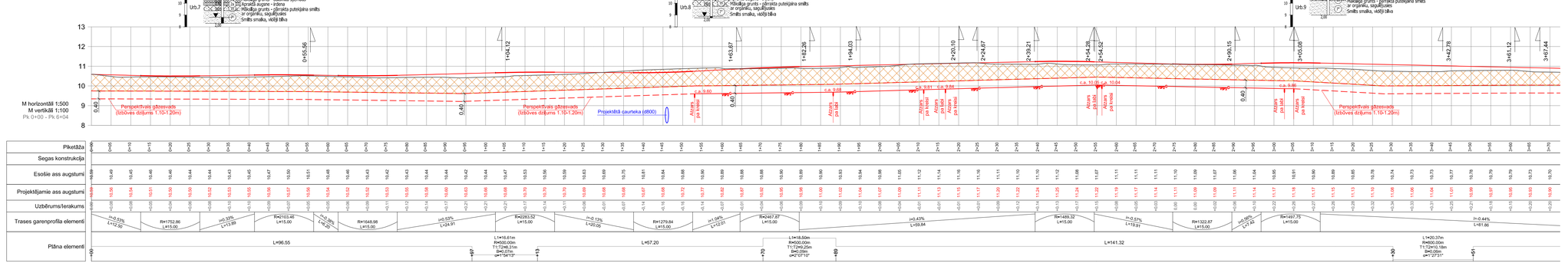

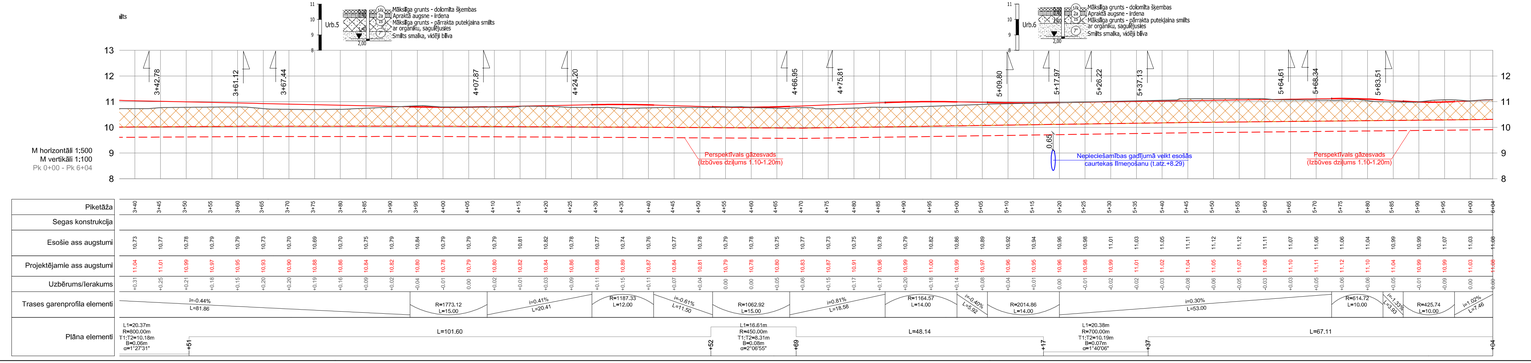

Projektētie garenprofila apzīmējumi

- Projektētā sarkanā līnija
- Esošā zemes virsma
- Izrokamā gumts kārta
- Nobrauktuve pa labi
- Nobrauktuve pa kreisi
- Esošais gāzesvads

Piezīmes:

1. *Izmēri un augstumi doti metros;*
2. *Augstumi doti Latvijas augstumu sistēmā;*
3. *Nobrauktuvju piketāžu precizēt objektā uz vietas, nobrauktuves pielaist pie esošiem augstumiem;*
4. ***Pēc vertikālā plāna nospraušanas tālākus darbus drīkst veikt tikai pēc Autoruzrauga, Būvuzrauga un Pasūtītāja pārstāvja izsaukšanas uz objektu un augstumu atzīmju saskaņošanas dabā!***
5. *Zaļās zonas izbūve jāveic ar veltņošanu;*
6. *Pirms būvdarbu uzsākšanas būvuzņēmējam jāizņem jaunākie izpilduzmērījumi no* ***VISIEM*** *inženierkomunikāciju turētājiem;*
7. *Būvdarbu laikā ievērot pazemes un virszemes inženierkomunikāciju aizsardzības prasības, nepieciešamības gadījumā paredzēt to papildus aizsardzību;*
8. *Būvuzņēmējam jāveic ceļa segas pamata kārtu nestspējas pārbaude ar statisko plātni ik pēc 100m.*
9. *Vismaz 5 dienas pirms būvdarbu uzsākšanas valsts autoceļa zemes nodalījuma joslā, būvuzņēmējam iesniegt VAS "Latvijas Valsts ceļi" Rīgas nodaļai darba vietas un satiksmes organizācijas shēmu un darbu veikšanas laika grafiku.*
10. ***Grunts nomaiņas laikā visām inženierkomunikācijām jānodrošina aizsardzība un nostiprināšana atbilstoši inženierkomunikāciju īpašnieka prasībām!***

Pasūtītājs: *Mārupes novada Dome, Reģ. Nr. 90000012827, Daugavas iela 29, Mārupe, Mārupes nov., LV-2167*			
		Paraksts	*Datums*
TS vad.	*Dīdzis Dāle*		*15.02.2017*
Izstrādāja	*Lita Zīdere-Šinke*		*15.02.2017*
Inž.hidrolehnīkis	*Einārs Pundurs*		*15.02.2017*

Objekts: *Druvas ielas pārbūve*

Adrese: *Druvas iela posmā no Lielās ielas līdz Upesgrīvas ielai*

Lapas nosaukums: *Garenprofils*

SIA "BM Projekts"
Vīnīu iela 12-47,
Tīrāne, Mārupes nov.
LV-2167

©All rights reserved.
©Izmantojams saskaņā ar autortiesību likumu

Līgums nr.: 13-2/1113-2016
Artīka nr.: 13-2/1113-2016
Mērogs: 1 : 500/ 1:100

Stadija	Lapas	Ras. Nr.
BP		*TS-2*