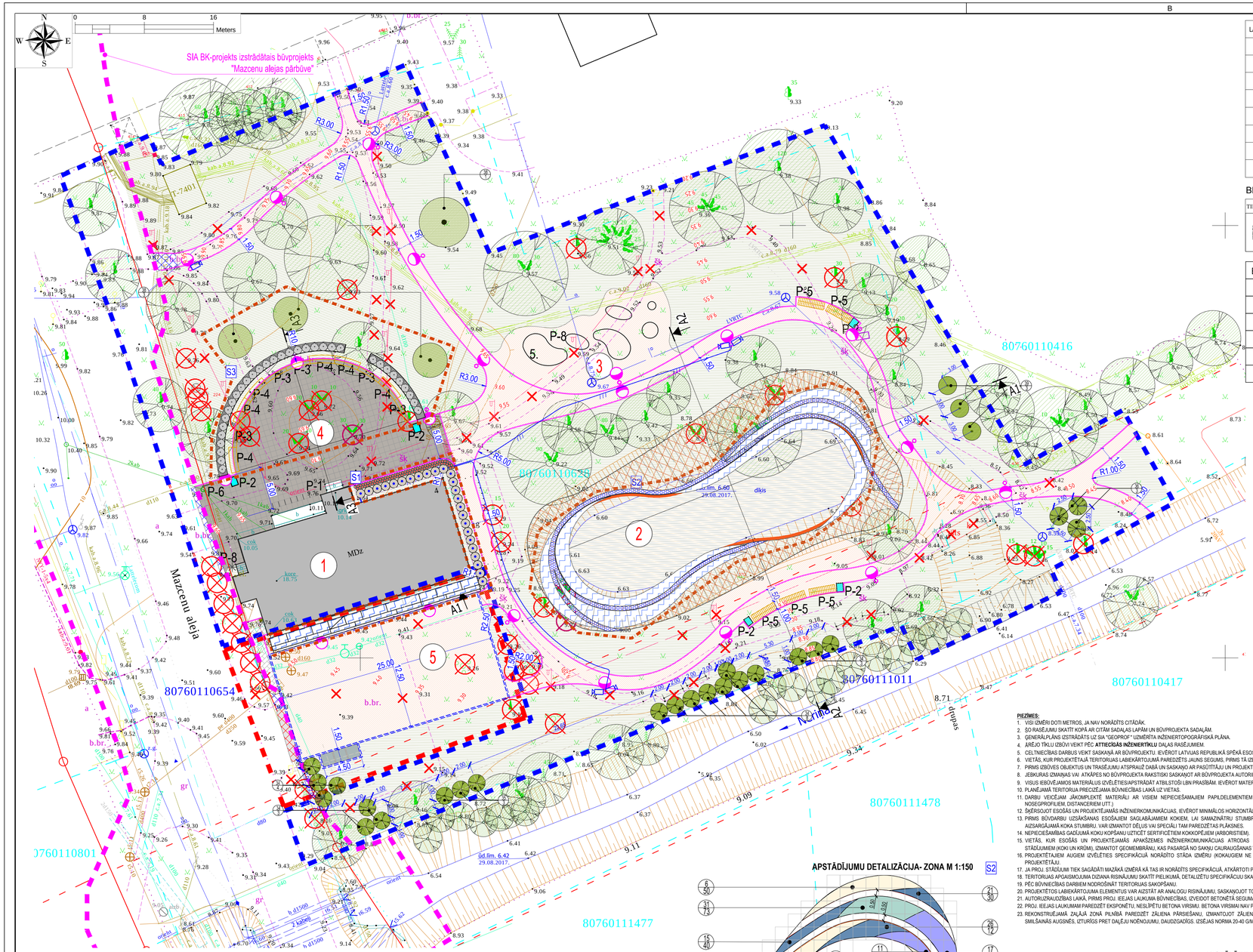

LABIEKĀRTOJUMA ELEMENTI

N.P.K.	APZĪMĒJUMS	NOSAKUMS	SKAITS
P-1		VELOSIPĒDU STATĪVS	8 GAB.
P-2		ATKRITUMU URNA	5 GAB.
P-3		PUSLOKA ATPŪTAS SOLS	5 GAB.
P-4		PUSLOKA ATPŪTAS SOLS AR ATZVELTNI	6 GAB.
P-5		ATPŪTAS SOLS	5 GAB.
P-6		INFORMĀCIJAS STENDS	1 GAB.
P-8		VELOSIPĒDU REMONTA STATĪVI (ESOŠŠ)	1 GAB.

BRUĢAKMENS TIPU SPECIFIKĀCIJA

TIPS	APZĪMĒJUMS	ATTĒLS	APRAKSTS	IEKLĀŠANAS VEIDS
IETVJI	MELNS		SKALOTS BETONA BRUĢAKMENS "PLĀŠENE 1" MELNS BETONA BRUĢAKMENS IZMĒRS: 375x375x70 NO SIA "BRIKERS" VAI ANALOGS WWW.BRIKERS.LV	TAISNS

ĒKU UN BŪVJU EKSPLIKĀCIJA

Nr.	NOSAUKUMS
1	ŠVARCENIEKU MUIŽAS ĒKA
2	DOBE DĪĶA FORMĀ
3	ATPŪTAS ZONA
4	ĒKAS PRIEKŠLAUKUMS
5	LAUKUMS PIE ĒKAS SAIMNIECISKĀM VAJADZĪBĀM

PIENEMTIE APZĪMĒJUMI

APZĪMĒJUMS	NOSAUKUMS
	ZEMESGABALA ROBEŽA
	PROJEKTĒJAMĀS TERITORIJAS 1.KĀRTAS ROBEŽA
	PROJEKTĒJAMĀS TERITORIJAS 2.KĀRTAS ROBEŽA
	SIA BK-PROJEKTS IZSTRĀDĀTAIS BŪVPROJEKTS "MAZCENU ALEJAS PĀRBŪVE"
1	ĒKAS NUMURS EKSPLIKĀCIJĀ
	ESOŠĀ ĒKA
	PROJ. KRŪMAUGI
	PROJ. KOKAUGI
	ESOŠI SAGLABĀJAMI KOKI
	CĒRTAMIE KOKAUGI UN KRŪMAUGI
	PROJ./ATJAUNOJAMAIS ZĀLIENS / STIPRINĀTA NOGĀZE
	PROJ. IETVES (Skalotā oj 20/70)
	PROJ. IETVES (Minerālmateriālu segums)
	PROJ. IETVES (Betona brugāmens)
	ATJAUNOJAMAIS NOBRAUKTUVES SEGUMS (Betona brugāmens, sarkans)
	ATJAUNOJAMAIS IETVES SEGUMS (Betona brugāmens)
X	DEMONTĒJAMS ESOŠAIS ELEMENTS
	PROJEKTĒTĀS PAZEMINĀTĀS CEĻA APMALES 100.22.15
	PROJEKTĒTĀS IETVES APMALES 100.20.8
415	PROJEKTĒTĀS CEĻA ZĪMES / PROJEKTĒTĀS CEĻA ZĪMES BALSTS
	OPIROTĪVAIS TRANSPORTS
	PIEGĀDES / APKALPOJOŠAIS TRANSPORTS
	GĀJĒJU PLŪSMA
	PROJ. ATKRITUMU KONTEINERS
	PROJ. SOLI
	PROJ. APGAISMOJUMS / VIDEO NOVĒROŠANAS KAMERA
	PROJ. PE DALĪTĀ KABEĻU AIZSARGCAURULE DN110 , DN160
	STĀDĪJUMU MARKĒJUMS, NR. SPECIFIKĀCIJĀ/SKAITS
	PROJEKTĒJAMĀ ZIEMCIEŠU DOBE
	PROJEKTĒJAMIE LAKSTAUGI

STĀDĪJUMU SPECIFIKĀCIJA

Nr.p.k.	Latīniskais nosaukums	Latviskais nosaukums	Stādīšanas attālums (m)	Platība m²	Stādu daudzums gab.	Augstums	Piezīmes
	Ziemcietes						
1	Anemone hupehensis	Japānas anemone	0,40	4	24	H 0,80/1,30	dobe pie ēkas
2	Alchemilla mollis	Mīkstais rasaskāpslīņš	0,35-0,45	3	20	H 0,40/0,60	dobe pie ēkas
3	Astilbe Chinesis 'Mighty red Quin''	Ķīnas astibes šķirne	0,40-0,50	4	20	H 1,0/1,2	dobe pie ēkas
4	Artemisia Ludoviciana 'Silver Queen'	Ludviga vērmeles šķirne	0,30	6,3	67	H 0,60/0,70	dobe dīķī
5	Aster amellus 'Breslau'	Virsaju zemasteres šķirne	0,20-0,25	5,5	88	H 0,20/0,25	dobe dīķī
6	Astilbe x arendsii 'Weise Gloria'	Ārendsa astibes šķirne	0,40-0,50	8,1	50	H 0,30/0,70	dobe dīķī
7	Bergenia 'Bressingham White'	Bergēnijas šķirne	0,30-0,35	8,6	68	H 0,30/0,35	dobe dīķī
8	Campanula carpatica 'Weisse clips'	Karpatu pulksteņītes šķirne	0,25	5,2	84	H 0,30	dobe dīķī
9	Coreopsis verticillata 'Zagreb'	Smaklapu brūnastiņas šķirne	0,30-0,35	2,5	27	H 0,40	dobe pie ēkas
10	Crocosmia	Montbrēcija	0,15	2	90	H 0,70	dobe pie ēkas
11	Delphinium 'Dark blue'	Dārza delfīnijas šķirne	0,50	12	40	H 0,80/1,20	dobe dīķī
12	Echinacea 'Milkshake'	Ehinācijas šķirne	0,40	3	19	H 0,90/0,50	dobe pie ēkas
13	Echinacea 'Virgin'	Ehinācijas šķirne	0,40	6,7	40	H 0,50	dobe dīķī
14	Echinacea 'White Double Delight'	Ehinācijas šķirne	1,50	3,1	19	H 0,50	dobe dīķī
15	Erigeron speciosus 'Azurfee'	Krāšņā jālāģe šķirne	0,35	4,8	40	H 0,35	dobe dīķī
16	Fritillaria 'Maxima Lutea'	Keizarkrona šķirne	0,4	4	32	H 0,90	dobe pie ēkas
17	Geranium 'Rozanne'	Gandrenes šķirne	0,30	8,4	92	H 0,35	dobe dīķī
18	Helleborus x ballardiae 'Pink frost'	Sniega rozes šķirne	0,3-0,4	12	50	H 0,1-0,2	dobe pie soliem
19	Hemerocallis 'Smalkā jaunkundze'	Dienlilijas šķirne	0,60	6	26	H 0,70	dobe pie ēkas
20	Iris Barbata Nana 'Little shadow'	Zemā dārza īrisa šķirne	0,30	6,9	75	H 0,30	dobe dīķī
21	Iris Barbata Nana 'Dream stuff'	Zemā dārza īrisa šķirne	0,30	2,8	30	H 0,80	dobe dīķī
22	Lituris spicata 'Floristan violet'	Vārpu lutres šķirne	1,40	4,8	30	H 0,81	dobe dīķī
23	Nepeta x Faassenii 'Walkers Lows'	Faseēna kaķumētras šķirne	0,40	5	57	H 0,45/0,60	dobe pie ēkas/dobe dīķī
24	Omphalodes verna	Omfalode pav asara	0,30	8	80	H 0,20/0,30	dobe pie ēkas
25	Pulmonaria 'Opal'	Lakača šķirne	0,30	5	39	H 0,30	dobe dīķī
26	Salvia x superba 'Caradonna'	Izcilās salvijas šķirne	0,35	13,5	32	H 0,70	dobe pie ēkas
28	Sedum telephium 'Album'	Parastās tīkstenes šķirne	0,40	30	102	H 0,60	dobe dīķī
	Graudzāles						
29	Pennisetum alopecuroides	Lapsastu spalvzāle	0,45	4	20	H 0,30/0,50	dobe pie ēkas
30	Festuca x valesiaca	Zilā pundurauzene	0,25	9,1	150	H 0,35/0,25	dobe dīķī
31	Molinia	Mollīnija	0,35	16,3	150	H 0,60/0,30	dobe dīķī
	Viengadīgās puķes						
32	Pasūtītāja izvēlētās	-	-	7,3	-	H 0,20-0.30	dobe pie ēkas

Nr.p.k.	Latīniskais nosaukums	Latviskais nosaukums	Auga izmēri augstums /apkārtmērs	Odolnības sistēma (v.skēļa, 1)	Stādīšanas attālums m	Stādu daudzums gab.	Piezīmes
	Lapu krūmaugi						
33	Hydrangea paniculata 'Darlido'	Hortenzija	0,8/1,1		1,0	25	dobe pie ēkas
34	Philadelphus coronarius	Parastais filadelfs	2,5/2,0		2,0	17	parka teritorijā
35	Syringa x prestoniae 'James Macfarlane'	Cerina šķirne	2,0/1,5		2,0	3	parka teritorijā
36	Syringa vulgaris 'Madam Lemoine'	Cerina šķirne	2,5-3,5/2,0		2,0	5	parka teritorijā
	Rozes						
37	Rosa rugosa 'Polar ice'	Parka rozes šķirne	1,0		1,0	36	pie apīļ izv.ietotiem soliem
	Lapu kokaugi						
38	Malus 'Makamik'	Dekorativās ābeles šķirne	3,0/4,0		3,0	4	parka teritorijā
39	Crataegus laevigata 'Paul's Scarlet'	Divstubu vīķābele šķirne	2,0		2,0	3	parka teritorijā

PIEZĪMES:

1. VISI IZMĒRI DOTI METROS, JA NAV NORĀDĪTS CITĀDĀK.
2. ŠO RASĒJUMU SKATĪT KOPĀ AR CITĀM SADAĻAS LAPĀM UN BŪVPROJEKTA SADAĻĀM.
3. ĢENERĀLPLĀNS IZSTRĀDĀTS UZ SIA "GEOPROF" UZMērīta INŽENIERTOPOGRĀFISKĀ PLĀNA.
4. ĀRĒJO TĪKLU IZSĀVI VEIKT PĒC **ATTIECĪGĀS INŽENIERTĪKLU** DAĻAS RASĒJUMIEM.
5. CELTNIECĪBAS DARBUS VEIKT SASKAŅĀ AR BŪVPROJEKTU IEVĒROT LATVIJAS REPUBLIKĀ SPĒKĀ ESOŠĀS CELTNIECĪBAS NORMAS UN NOTEIKUMUS
6. VIETĀS, KUR PROJEKTĒTAJĀ TERITORIJAS LABIEKĀRTOJUMĀ PAREDZĒTS JAUNS SEGUMS, PIRMS TĀ IZBŪVES ESOŠAIS CIETAIS SEGUMS ZEM TĀ JĀDEMONTĒ.
7. PIRMS IZBŪVES OBJEKTUS UN TRASĒJUMU ATSPRAUŽ DABĀ UN SASKAŅO AR PASŪTĪTĀJU UN PROJEKTĒTĀJU.
8. JEBKURAS IZMAIŅAS VAI ATKĀPES NO BŪVPROJEKTA RAKSTISKI SASKAŅOT AR BŪVPROJEKTA AUTORIEM UN PIEVIENOT AUTORUZRAUDZĪBAS ŽURNĀLAM.
9. VISUS IEBŪVĒJAMOS MATERIĀLUS IZVĒLĒTIES/APSTRĀDĀT ATBILSTOŠI LBN PRASĪBĀM. IEVĒROT MATERIĀLU UN IZSTRĀDĀJUMU RAŽOTĀJA NORĀDĪJUMUS.
10. PLANĒJAMĀ TERITORIJA PRECIZējAMA BŪVNIECĪBAS LAIKĀ UZ VIETAS.
11. DARBI) IEDĪCĒJAM JĀKOMPLEKTē MATERIĀLI AR VISIEM NEPIECIEŠAMAJIEM PAPILDELEMENTIEM (PIEMĒRAM, BET NE TIKAI - SKRŪVĒM, NAGLĀM, LĪMI, NOSEGPROFILIEM, DISTANCERIEM UTT.)
12. ŠķERSOJOT ESOŠĀS UN PROJEKTĒJAMĀS INŽENIERKOMUNIKĀCIJAS, IEVĒROT MINIMĀLOS HORIZONTĀLOS UN VERTIKĀLOS IEGULDĪŠANAS DZĻUMUS.
13. PIRMS BŪVDARBU UZSĀKŠANAS ESOŠĀJIEM SAGLABĀJAMIEM KOKIEM, LAI SAMAZINĀTRU STUMBRA BOJĀJUMUS, JĀVEIC SPECIĀLU VAIROGU MONTĀŽA AP AIZSARGĀJAMĀ KOKA STUMBRU. VAI IZMANTOT DĒļUS VAI SPECIĀLI TAM PAREDZĒTAS PLĀKSNES.
14. NEPIECIEŠAMĪBAS GADĪJUMĀ KOKU KOPŠANU UZTICĒT SERTIFICĒTIEM KOKKOPĒJIEM (ARBORISTIEM).
15. VIETĀS, KUR ESOŠĀS UN PROJEKTĒJAMĀS APAKŠZEMES INŽENIERKOMUNIKĀCIJAS ATRODAS PIETUVINĀTI, SAGLABĀJAMIEM UN JAUNPROJEKTĒJAMIEM STĀDĪJUMIEM (KOKI UN KRŪMI), IZMANTOT ĢEOMEMBRĀNU, KAS PASARGĀ NO SAKņU CAURUSŠANAS VAI AIZSARGCAURULES.
16. PROJEKTĒTAJIEM AUGIEM IZVĒLĒTIES SPECIFIKĀCIJĀ NORĀDĪTO STĀDA IZMĒRU (KOKAUGIEM NE MAZĀKU PAR C10), PIRMS IEGĀDES TO SASKAŅOJOT AR PROJEKTĒTĀJU.
17. JĀ PROJ. STĀDĪJUMIM TIEK SAGĀDĀTI MAZĀKĀ IZMĒRĀ KĀ TAS IR NORĀDĪTS SPECIFIKĀCIJĀ, ATKĀRTOTI PRECIZēT STĀDU SKAITU AR PROJEKTĒTĀJU.
18. TERITORIJAS APGAISMOJUMA DIZIAINA RISINĀJUMU SKATĪT PIELIKUMĀ, DETALIZēTU SPECIFIKĀCIJU SKATĪT **EL** DAĻĀ.
19. PĒC BŪVNIECĪBAS DARBIEM NODROŠINĀT TERITORIJAS SAKOPŠANU.
20. PROJEKTĒTOS LABIEKĀRTOJUMA ELEMENTUS VAR AIZSTĀT AR ANALOGU RISINĀJUMU, SASKAŅOJOT TO AR PASŪTĪTĀJU UN PROJEKTĒTĀJU.
21. AUTORUZRAUDZĪBAS LAIKĀ, PIRMS PROJ. IEEJAS LAUKUMA BŪVNIECĪBAS, IZVEIDOT BETONētā SEGUMA FRAGMENTU UN PARAUGU SASKAŅOT AR PROJ. AUTORU.
22. PROJ. IEEJAS LAUKUMAM PAREDZēT EKSPONēTU, NESLIPēTU BETONA VIRSMU. BETONA VIRSMAI NAV PIEĻAUJAMA TONJU ATŠķIRība. VIRSMA NESLIDOŠA.
23. REKONSTRUēJAMĀ ZAļĀJĀ ZONĀ PILNĪBĀ PAREDZēT ZāLIENA PĀRSēšANU. IZMANTOJOT ZāLIENA SēKLU MASIļUMU M/3-MAUņA ERIķOšANAI, SASUSāš, SMILšAINās AUGSNēS, IZTURīGS PRET DAļēJU NOēNOJUMU, DAUDZGADīGS. IZSēJAS NORMA 20-40 GM2.

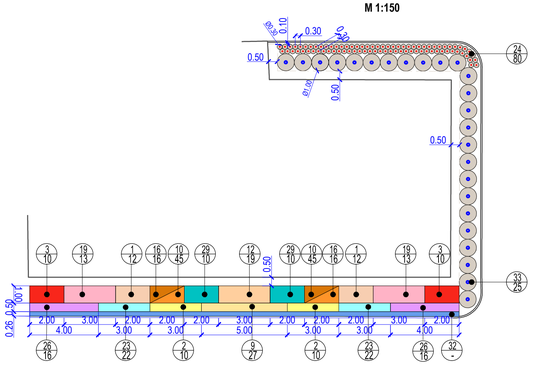

APSTĀDĪJUMU DETALIZĀCIJA- ZONA M 1:150 S1

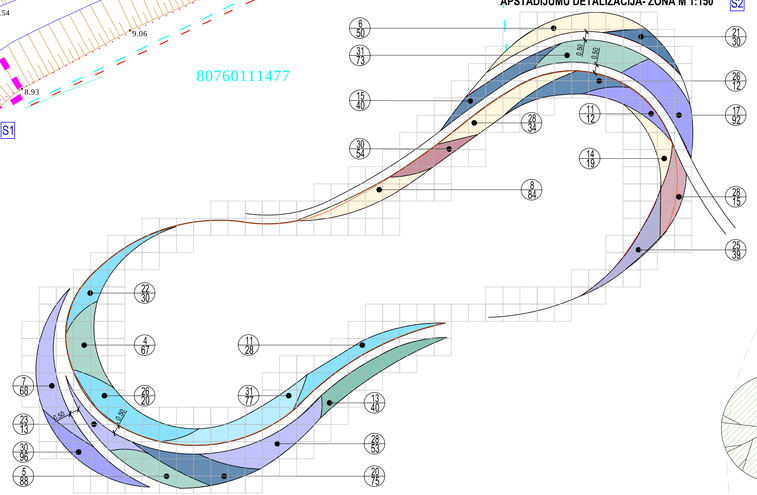

APSTĀDĪJUMU DETALIZĀCIJA- ZONA M 1:150 S2

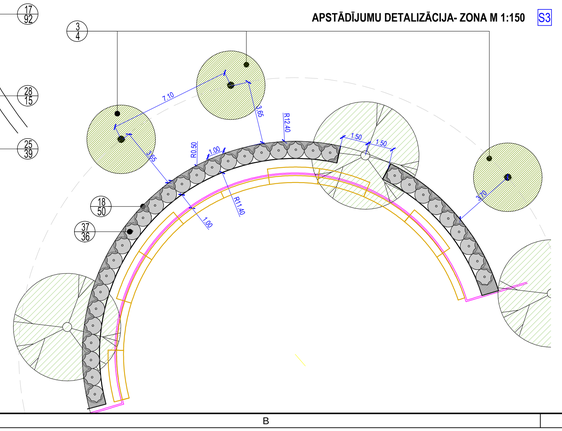

APSTĀDĪJUMU DETALIZĀCIJA- ZONA M 1:150 S3

Objekts:	Kultūras objekta -parka pie Švarcenieku muižas labiekārtošanas būvprojekta izstrāde. Mazcenu aleja 4, Jaunmārupe, Mārupes novads, LV-2166		
Lapas saturs:	LABIEKĀRTOJUMA PLĀNS		
BPV:	A.Circenis	01.12.2017	
Arhitekte	A.Rake	01.12.2017	

SIA "OSE DOMUS"
Gertrūdes iela 159 - 4,
Rīga, LV - 1009
tel +371 29118273
e-pasts: info@osegroup.lv

Stadija:	Lapa:	Caur. Nr.
BP	TS-5	5
Mērogs:		Lapas
1:250; 1:150		5
Arh. Nr./Reģ. Nr. P-2017/3		