FUNKCIONĀLĀ ZONEJUMA KARTE

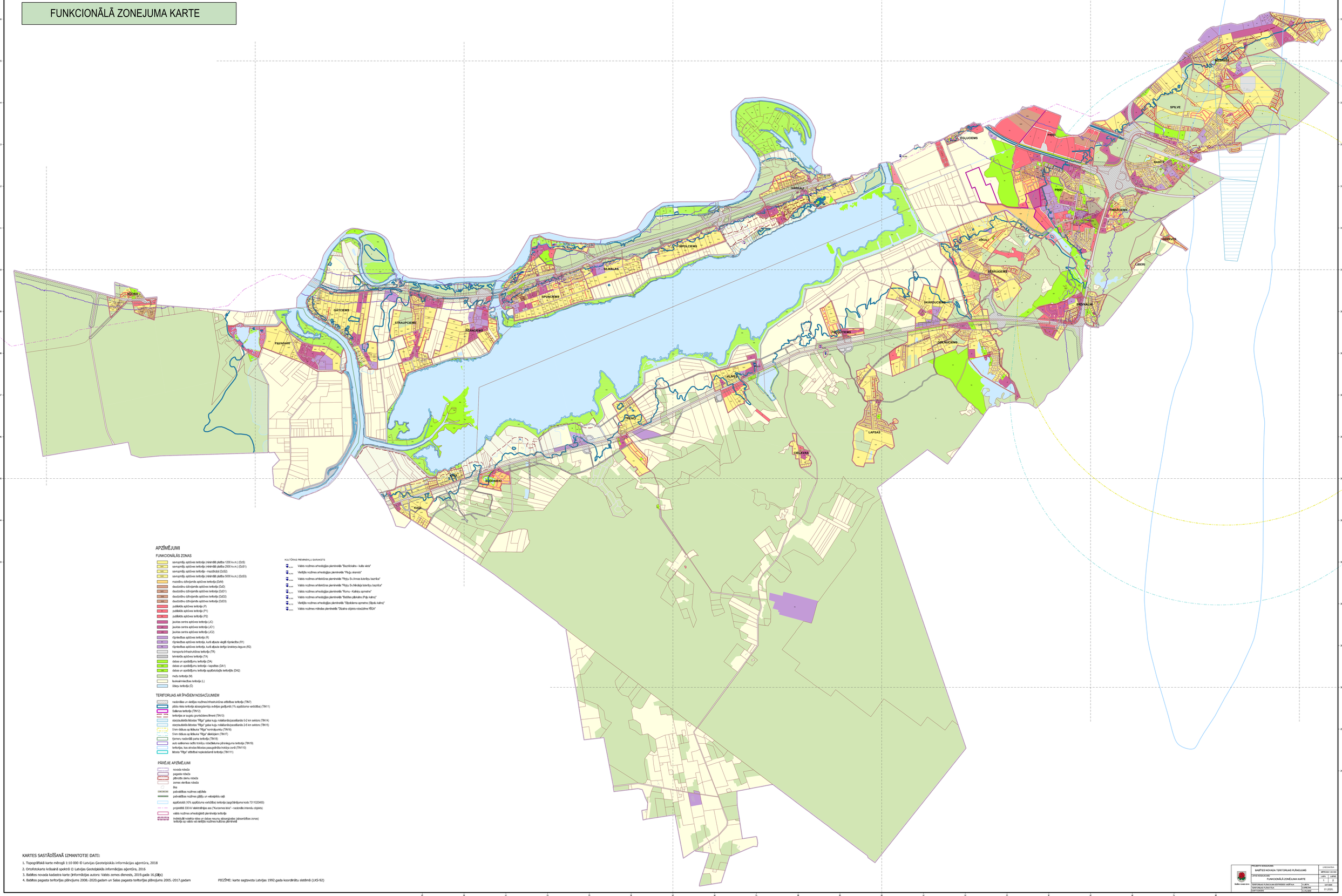

APZĪMĒJUMI

FUNKCIONĀLĀS ZONAS

- savrupmāju apbūves teritorija (minimālā platība 1200 kv.m.) (DzS)
- savrupmāju apbūves teritorija (minimālā platība 2500 kv.m.) (DzS1)
- savrupmāju apbūves teritorija - mazdārziņi (DzS2)
- savrupmāju apbūves teritorija (minimālā platība 5000 kv.m.) (DzS3)
- maszēvu dzīvojamās apbūves teritorija (DzM)
- dauzētstāvu dzīvojamās apbūves teritorija (DzD)
- dauzētstāvu dzīvojamās apbūves teritorija (DzD1)
- dauzētstāvu dzīvojamās apbūves teritorija (DzD2)
- dauzētstāvu dzīvojamās apbūves teritorija (DzD3)
- publiskās apbūves teritorija (P)
- publiskās apbūves teritorija (P1)
- publiskās apbūves teritorija (P2)
- jauktas centra apbūves teritorija (JC)
- jauktas centra apbūves teritorija (JC1)
- jauktas centra apbūves teritorija (JC2)
- rūpniecības apbūves teritorija (R)
- rūpniecības apbūves teritorija, kurā atļauta vieglā rūpniecība (R1)
- rūpniecības apbūves teritorija, kurā atļauta darījumi ķīmiskajiem ieguvē (R2)
- transporta infrastruktūras teritorija (TR)
- tehniskās apbūves teritorija (TA)
- dabas un apstādījumu teritorija (DA)
- dabas un apstādījumu teritorija - kapsētas (DA1)
- dabas un apstādījumu teritorija aizsargājošajās teritorijās (DA2)
- mežu teritorija (M)
- lauksaimniecības teritorija (L)
- ūdeņu teritorija (Ū)

TERITORIJAS AR ĪPAŠIEM NOSACĪJUMIEM

- nacionālās un vietējās nozīmes infrastruktūras attīstības teritorija (TIN7)
- pūšu tīkla teritorija aizsargjoslām ap avotiem gadījumā (1% apgādāma varbūtība) (TIN11)
- Šušenas teritorija (TIN12)
- teritorijas ar augstu gruntsūdeņu līmeni (TIN13)
- starptautiskās ķīmiskas "Rīga" gaisa kuģu nolaišanās/pacelšanās 0-2 km sektors (TIN14)
- starptautiskās ķīmiskas "Rīga" gaisa kuģu nolaišanās/pacelšanās 2-5 km sektors (TIN15)
- 5 km rādiusa ap lidlauku "Rīga" kontrolpunktu (TIN16)
- 5 km rādiusa ap lidlauku "Rīga" aleksijem (TIN17)
- Ķemeru nacionālā parka teritorija (TIN18)
- auto satiksmes radītā trokšņu robežlīkuma pārsniegums teritorijā (TIN19)
- teritorijas, kas atrodas ķīmiskas piesārņotāju trokšņa zonā (TIN110)
- ķīmiskā "Rīga" attīstībai nepiederošamā teritorija (TIN111)

PĀRĒJIE APZĪMĒJUMI

- novada robeža
- pagasta robeža
- pilsētas daļu robeža
- zemes vienības robeža
- ēka
- pašvaldības nozīmes ceļš/iela
- pašvaldības nozīmes gājēju un velosipēdu ceļš
- apgādājamā (10% apgādāma varbūtība) teritorija (apgrūtinājuma kods 731102040)
- projektētā 330 kV elektrolīnijas ass ("Kurzemes loks" - nacionālo interešu objekts)
- valsts nozīmes arheoloģiskā pieminekļa teritorija
- ierobežojoši noteikta ēkas un dabas resursu aizsargājošas (aizsargājamās zonas) teritorija ap valsts vai vietējās nozīmes kultūras pieminekļi

KULTŪRAS PIEMINEKĻU SARAKSTS

- Valsts nozīmes arheoloģijas pieminekļa "Šauzīkstāns - kulta vieta"
- Vietējās nozīmes arheoloģijas pieminekļa "Pīķēju skansts"
- Valsts nozīmes arhitektūras pieminekļa "Pīņķu Sv.Annas luterāņu baznīca"
- Valsts nozīmes arhitektūras pieminekļa "Pīņķu Sv.Nikolaja luterāņu baznīca"
- Valsts nozīmes arheoloģijas pieminekļa "Ķoņu - Kalnāju apmetne"
- Valsts nozīmes arheoloģijas pieminekļa "Īsīšēns pēkšņa (Pūķu kalns)"
- Vietējās nozīmes arheoloģijas pieminekļa "Slīpoklēma apmetne (Slīpolu kalns)"
- Valsts nozīmes mākslas pieminekļa "Ozolāna objekts robežzīme RĪGA"

KARTES SASTĀDĪŠANĀ IZMANTOTIE DATI:

1. Topogrāfiskā karte mērogā 1:10 000 © Latvijas Ģeotelpiskās informācijas aģentūra, 2018
2. Ortofotokarte krāsainā spektrā © Latvijas Ģeotelpiskās informācijas aģentūra, 2016
3. Babītes novada kadastra karte (informācijas autors: Valsts zemes dienests, 2019.gada 16.jūlijs)
4. Babītes pagasta teritorijas plānojums 2008.-2020.gadam un Salas pagasta teritorijas plānojums 2005.-2017.gadam

PIEZĪME: karte sagatavota Latvijas 1992.gada koordinātu sistēmā (LKS-92)

PROJEKTĒŠANAS NOSAUKUMS: BABĪTES NOVADA TERITORIJAS PLĀNOJUMS			JURGOVIČIŠA
			MĒROGS 1:30 000
KARTES NOSAUKUMS: FUNKCIONĀLĀ ZONĒJUMA KARTE		LAPA	LAPAS
		1	2
TERITORIJAS PLĀNOJUMA ESTRADES VADĪTĀJS	ULLAPA	DATUMS	
TERITORIJAS PLĀNOTĀJS	ZUMRONE	01.2020.	
KARTOGRĀFS	PLAUKLANE		