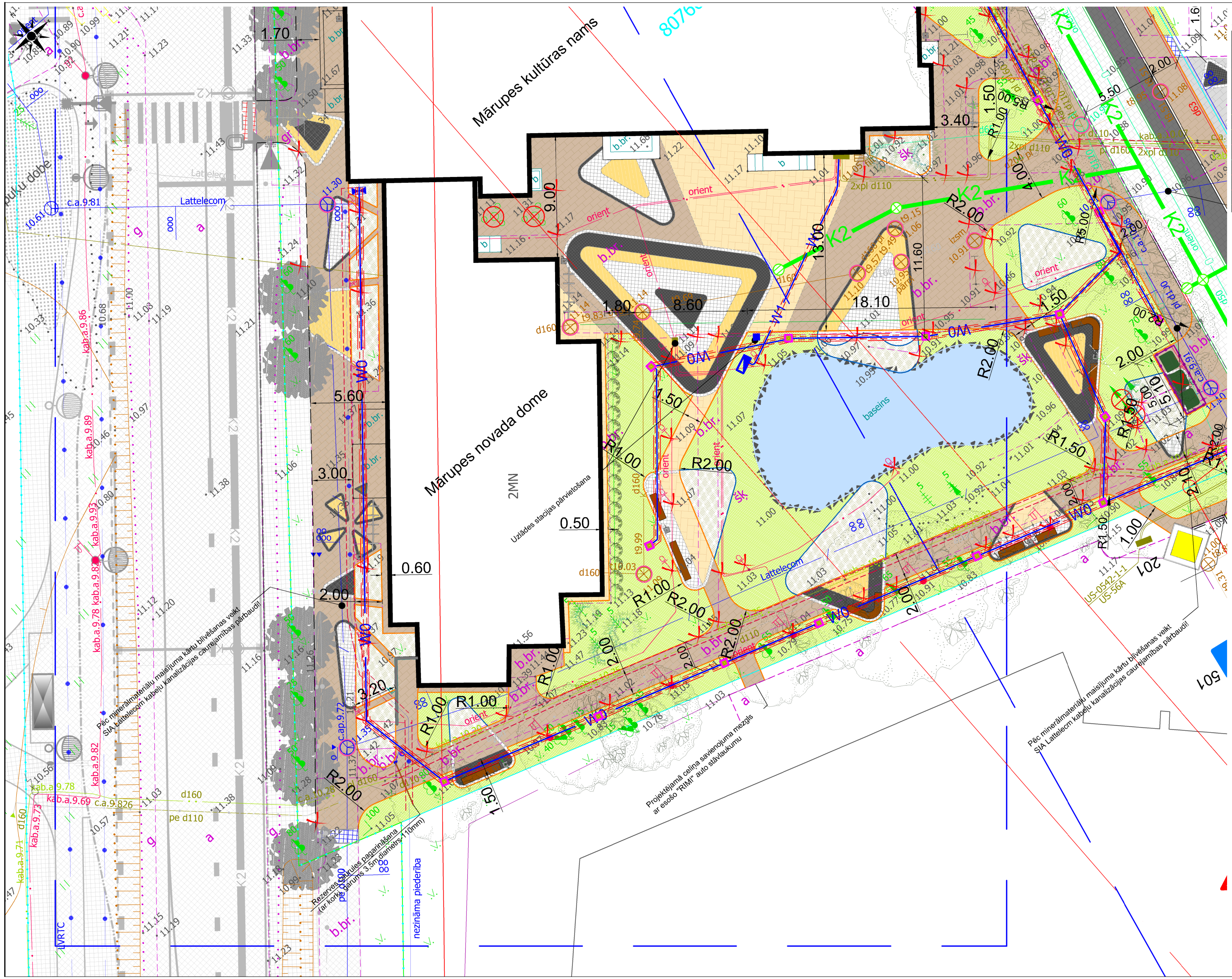

ESOŠO INŽENIERKOMUNIKĀCIJU APZĪMĒJUMI

APZĪMĒJUMS	NOSAUKUMS
	SADZĪVES KANALIZĀCIJAS PAŠTECES CAURUĻVADS
LK	LIETUS ŪDENS KANALIZĀCIJAS PAŠTECES CAURUĻVADS
	ELEKTRONISKO SAKARU KABELIS
	ELEKTRONISKO SAKARU KABEĻU KANALIZĀCIJA
	0,4 kV ZEMSSPRIEGUMA ELEKTROKABELIS
	VIDĒJA SPRIEGUMA ELEKTROKABELIS
	APGAISMES KABELIS
	PAZEMES ŪDENSVADS
	PAZEMES VIDĒJA SPIEDIENA GĀZES VADS
	PAZEMES ZEMSPIEDIENA GĀZES VADS
SPK	PAZEMES KANALIZĀCIJAS SPIEDIENVADS

PROJ. INŽENIERKOMUNIKĀCIJU APZĪMĒJUMI

APZĪMĒJUMS	NOSAUKUMS
K2	LIETUS ŪDENS KANALIZĀCIJA
	LIETUS ŪDENS AKA UN SAVĀCĒJAKA
W0	ELEKTRĪBAS KABELIS APGAISMOJUMS
W1	ELEKTROAPGĀDES KABELIS
	APGAISMOJUMA BALSTS
	APGAISMOJUMA KABEĻA IEČAULOŠANA
	REMONTADRBU ZONA

LAPU IZKĀRTOJUMS:

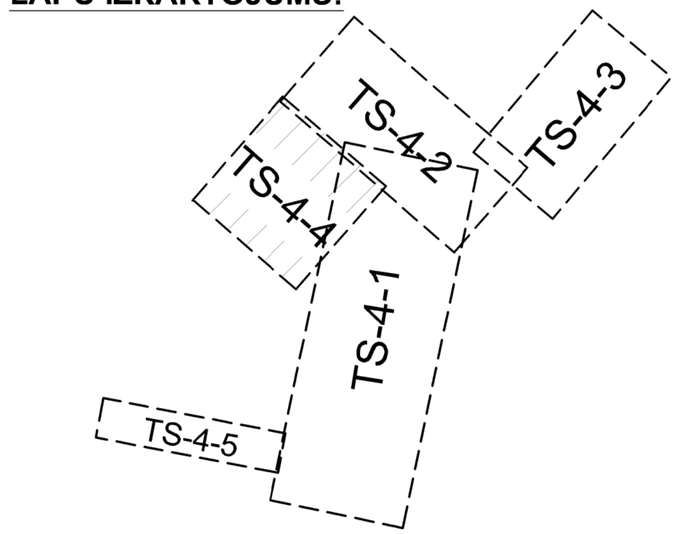

PIEŅEMTIE APZĪMĒJUMI

APZĪMĒJUMI	NOSAUKUMS
	PROJ. KARSTĀ ASFALTA SEGUMS BRAUKTUVEI
	PROJ. KARSTĀ ASFALTA SEGUMS GĀJĒJU IETVĒM
	PROJ. BETONA BR. SEGUMS (*pelēks*) AUTOSTAVVIETĀM
	PROJ. DABĪGĀ AKMENS (*daudzkrāsains*) SEGUMS
	PROJ. BETONA BR. SEGUMS (*balts*)
	PROJ. BETONA BR. SEGUMS (*brūns*)
	PROJ. GRANĪTA BR. SEGUMS (*melns*) LAUKUMIEM
	PROJ. GRANĪTA BR. SEGUMS (*balts*) LAUKUMIEM
	PROJ. GRANĪTA BR. SEGUMS (*dzeltens*) LAUKUMIEM
	PROJ. BETONA BR. SEGUMS (*melns*) BRAUKTUVEI
	PROJ. BETONA BR. SEGUMS (*pelēks*) SPORTA KLUBA LAUK.
	PROJ. ZĀLIENS
	PROJ.PRIEŽU MIZU MJLČA DEKORATĪVAJIEM STĀDĪJUMIEM
	BETONA APMALE 100.22.15 (izcelta 0 cm)
	BETONA APMALE 100.22.15 (izcelta 4 cm)
	BETONA APMALE 100.20.8 (izcelta 0 cm)
	BETONA APMALE 100.30.15 (izcelta 12 cm)
	BETONA APMALE 100.30.15 (izcelta 8 cm)
	GRANĪTA APMALE 100.30.15, UZSTĀDĪTA GUĻUS
	BETONA APMALE 100.30/22.15
	PROJ. PLASTMASAS APMALE 58.800.
	ESOŠA BETONA APMALE
	PROJ. HORIZONTĀLAIS APZĪMĒJUMS
	PROJ. AUTOSTĀVVIETAS ATDALOŠĀ JOSLA (*Unicolok baltā krāsā*)
	PROJ. HORIZONTĀLAS CEĻA APZĪMĒJUMS
	SALAIDUMA POSMS AR ESOŠO ASFALTA SEGUMU
	SALAIDUMA POSMS AR ESOŠO BETONA BRUĢA SEGUMU
	ESOŠS KOKS
	DEMONTĒJAMS APJOMS
	PROJ. LABIEKĀRTOJUMA ELEMENTI
	ESOŠO KOMUNIKĀCIJU AKU LŪKU LĪMEŅOŠANA
	ESOŠĀS KOMUNIKĀCIJU AKAS LŪKAS NOMAIŅA (40t)
	ESOŠO KOMUNIKĀCIJU AIZSARGČAULA
	PROJ. CEĻA ZĪME
	PROJ. BRAUKTUVES NOROBEŽOJOŠA BARJERA
	PROJ. CEĻA ASS

Piezīmes:

1. Izmēri un augstumi doti metros;
2. Augstumi doti Latvijas augstumu sistēmā;
3. Nobrauktuvju piketāžu precizēt objektā uz vietas, nobrauktuves pielaist pie esošiem augstumiem;
4. **Pēc vertikālā plāna nospraušanas tālākus darbus drīkst veikt tikai pēc Autoruzrauga, Būvuzrauga un Pasūtītāja pārstāvja izsaukšanas uz objektu un augstumu atzīmju saskaņošanas dabā!**
5. Zaļās zonas izbūvi jāveic ar veltņošanu;
6. Pirms būvdarbu uzsākšanas būvuzņēmējam jāizņem jaunākie izpilduzmērījumi no **VISIEM** inženierkomunikāciju turētājiem;
7. Būvdarbu laikā ievērot pazemes un virszemes inženierkomunikāciju aizsardzības prasības, nepieciešamības gadījumā paredzēt to papildus aizsardzību;
8. Būvuzņēmējam jāveic ceļa segas pamata kārtu nestspējas pārbaude ar statisko plātni ik pēc 100m.
9. Vismaz 5 dienas pirms būvdarbu uzsākšanas valsts autoceļa zemes nodalījuma joslā, būvuzņēmējam iesniegt VAS "Latvijas Valsts ceļi" Centra reģiona nodaļai darba vietas un satiksmes organizācijas shēmu;

Pasūtītājs: Mārupes novada Dome, Reģ. Nr. 90000012827, Daugavas iela 29, Mārupe, Mārupes nov., LV-2167				Objekts: Mārupes novada administratīvā centra publiskās ārtelpas atjaunošana	Atbildīgais projektētājs: SIA "BM Projekts" Viršu iela 12-47, Tīraine, Mārupes nov. LV-2167		
		Paraksts	Datums	Adrese: Daugavas iela posmā no Nr.27-31, Gaujas iela kvartāla ietvaros, Krones iela posmā no Nr.23-35, Konrādu iela, Bebru iela posmā no Nr.6-24	©All rights reserved. ©Izmantojams saskaņā ar autortiesību likumu		
TS. sad. vad.	Didzis Dāle		08.08.2016.	Lapas nosaukums: Izbūves un satiksmes organizācijas plāns	Līguma nr.: 13-2/49 Arhīva nr.: 13-2/49 Mērogs: 1 : 250		
Izstrādāja	Lita Zīdere-Šinke		08.08.2016.		Stadija	Lapas	Ras. Nr.
					BP		TS-4-4