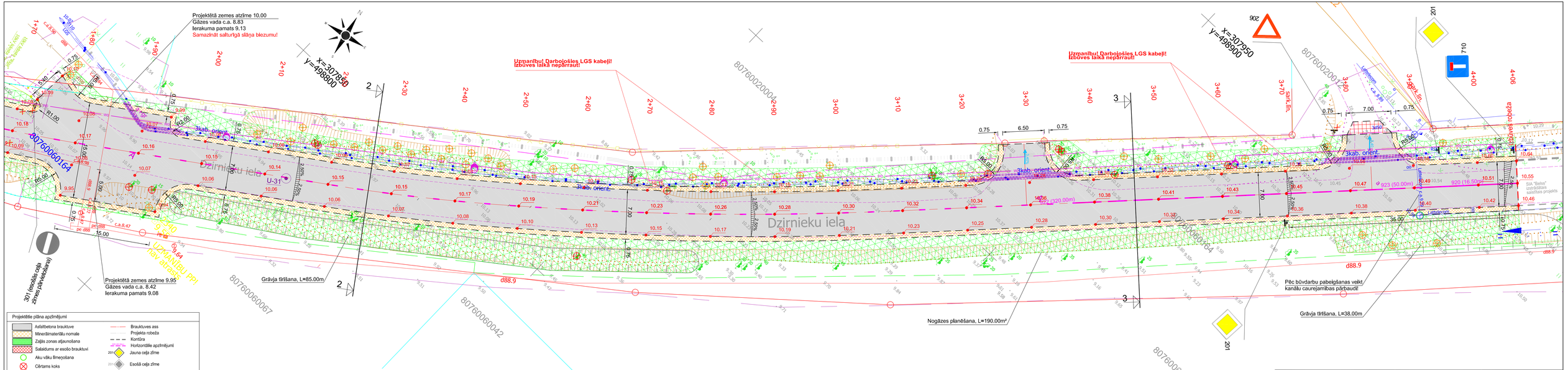

Lapu izvietojuma shēma

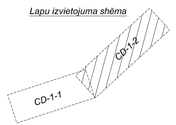

Piezīmes:

1. Izmēri un augstumi doti metros;
2. Augstumi dotī Latvijas augstumu sistēmā;
3. Nobraukšuju piketāžu precizēt objektā uz vietas, nobrauktuves pielaist pie esošiem augstumiem;
4. **Pēc vertikālā plāna nosprausšanas tālākus darbus drīkst veikt tikai pēc Autorzrauga, Būvuzrauga un Pasūtītāja pārstāvja izsaukšanas uz objektu un augstumu atzīmju saskaņošanas dabā!**
5. Zaļās zonas izbūve jāveic ar veltņošanu;
6. Pirms būvdarbu uzsākšanas būvuzņēmējam jāizņem jaunākie izpildīuzmērījumi no **VISIEM** inženierkomunikāciju turētājiem;
7. Būvdarbu laikā ieverot pazemes un virszemes inženierkomunikāciju aizsardzības prasībās, nepieciešamības gadījumā paredzēt to papildus aizsardzību;
8. Būvuzņēmējam jāveic ceļa segas pamata kārtu nestspējas pārbaude ar statisko plāšņi vismaz 4 vietās.
9. Vismaz 5 dienas pirms būvdarbu uzsākšanas valsts autoceļa zemes nodalījuma joslā, būvuzņēmējam iesniegt VAS "Latvijas Valsts ceļi" Centra reģiona nodaļai darba vietas un satiksmes organizācijas shēmu.
10. Virs gāzes vada rakšanas darbus veikt ne dziļāk kā 0.40m virs gāzes vada augšas atzīmes. Nepieciešamības gadījumā samazināt salturīgā slāņa biezumu. Risinājumu skatīt rasējumā CD-3.

Pasūtītājs:			
Mārupes novada Dome, Reģ. Nr. 90000012827, Daugavas iela 29, Mārupe, Mārupes nov., LV-2167			
		Paraksts	Datums
CD. vad.	Mārcis Grīeznis		20.10.2015
Izstrādāja	Reinis Martinsons		20.10.2015
Izstrādāja	Jānis Mednis		20.10.2015

Objekts:

Dzirnieku ielas pārbūve

Adrese:
Dzirnieku iela pārbūve (posmā no Īpašuma Dzirnieku iela 15 līdz autoceļam C-13 (Stīpnieku ceļš-Dzirnieki))

Lapas nosaukums:

Izbūves un satiksmes organizācijas plāns

SIA "BM Projekts"
Vīķu iela 12-47,
Tīraine, Mārupes nov.
LV-2167

©All rights reserved.
©Izmantojama saskaņā ar autortiesību likumu

Līguma nr.: 5-21/504-2015
Arhīva nr.: 5-21/504-2015
Mērogs: 1 : 250

Stadija	Lapas	Ras. Nr.
BP		CD-1-2