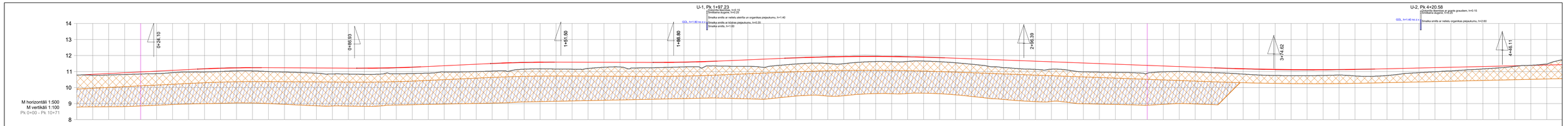

Projektētie garenprofila apzīmējumi

- Projektētā sarkanā līnija
- Esošā zemes virsma
- Izrokamā grunts kārta
- Grunts nomaiņa

Nobrauktuve pa kreisi

Nobrauktuve pa labi

Piezīmes:

1. *Izmēri un augstumi doti metros;*
2. *Augstumi doti Latvijas augstumu sistēmā;*
3. *Nobrauktuvju piketāžu precizēt objektā uz vietas, nobrauktuves pielaist pie esošiem augstumiem;*
4. ***Pēc vertikālā plāna nospraušanas tālākus darbus drīkst veikt tikai pēc Autoruzrauga, Būvuzrauga un Pasūtītāja pārstāvja izsaukšanas uz objektu un augstumu atzīmju saskaņošanas dabā!***
5. *Būvdarbu laikā ievērot pazemes un virszemes inženierkomunikāciju aizsardzības prasības, nepieciešamības gadījumā paredzēt to papildus aizsardzību;*
6. *Konstrukcijas griezumus skatīt rasējumā CD-3.*

Pasūtītājs: *Mārupes novada Dome, Reģ. Nr. 90000012827, Daugavas iela 29, Mārupe, Mārupes nov., LV-2167*			
		Paraksts	*Datums*
CD. vad.	*Dīdzis Dāle*		*23.05.2016*
Izstrādāja	*Lita Zīdere*		*23.05.2016*

Objekts:

Ceļa C-16 (Noras - Dumgļi-Rutki) pārbūve

Adrese:

Ceļš C-16 posmā no ceļa C-15 (Abi - Dumgļi) līdz Dzirnieku iekšējam ceļam, Mārupes novadā

Lapas nosaukums:

Garenprofils

SIA "BM Projekts"
Vīrtu iela 12-47,
Tīnūže, Mārupes nov.
LV-2167

©All rights reserved
Stāzmantojams saskaņā ar autortiesību likumu

Līguma nr.: 13-2/349-2016
Arhīva nr.: 13-2/349-2016
Mērogs: 1 : 500

Stadija	Lapas	Ras. Nr.
BP		*CD-2-1*