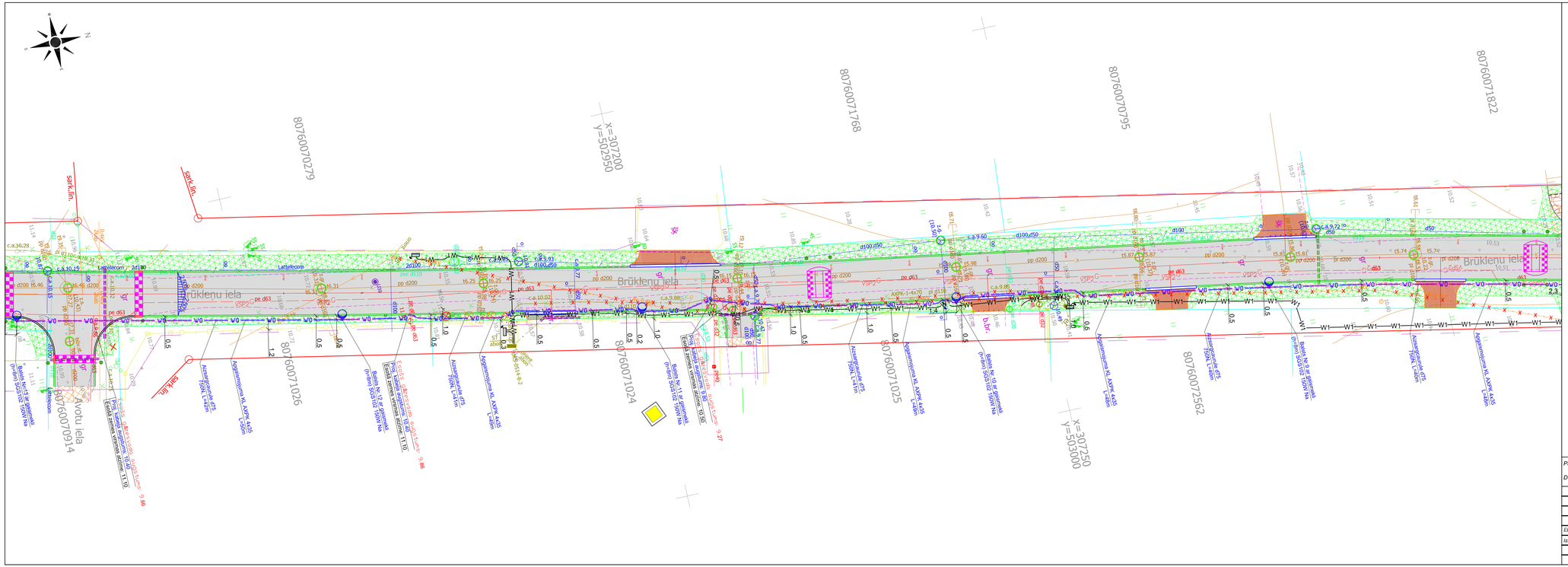

PIEŅEMTIE APZĪMĒJUMI:

- proj. apgaismojuma kabelis;
- proj. aizsargcaurule;
- proj. apgaismojuma balsts H=8m ar gaismekli (h=8m) SGS102 150W Na.

PIEZĪMES:

1. Pirms tranšejas rakšanas atšurfēt citas šķērsojamās komunikācijas;
2. Kabeli guldīt ar rakšanas paņēmienu guldot to 0,7 m dziļumā zaļajā zonā, zem ceļiem, ietvēm un iebraucajamiem ceļiem 1m dziļumā visā tā garumā ievelkot to aizsargcaurulē;
3. Pietuvinājumos kokiem, kas mazāki par 2 m tranšeju rakt bez mehāniskiem saudzējot koku saknes;
4. Kabeli visā tā garumā, 0,3 m augstumā virs kabeļa, pārklāt ar brīdinājuma lentu;
5. Apgaismojuma tīklus izbūvēt vienlaikus ar pārējām projekta daļām;
6. Proj. apgaismojuma tīklu piesiēdzmi pie esošās Krones ielu apgaismojuma sistēmas;
7. Visi darbi izpildāmi ievērojot spēkā esošos normatīvos dokumentus un ražotāju izdotās instrukcijas.

Lapu izvietojuma shēma

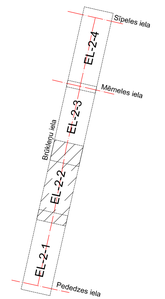

Pasūtītājs: Mārupes novada Dome, Reģ. Nr. 90000012827, Daugavas iela 29, Mārupe, Mārupes nov., LV-2167			
		Paraksts	Datums
EL. vad.	Māris Vītoliņš		27.11.2015
Izstrādāja	Māris Vītoliņš		27.11.2015

Objekts: Brūklenu ielas pārbūve

Adrese: Brūklenu iela posmā no Pededzes ielas līdz Sipeles ielai, Mārupe, Mārupes novads

Lapas nosaukums: Brūklenu ielas apgaismojuma tīklu plāns

SIA "BM Projekts" Vīrtiu iela 12-47, Tīraine, Mārupes nov. LV-2167

©All rights reserved.
©Izmantojams saskaņā ar autortiesību likumu

Līguma nr.: 5-21/500-2015
Arhīva nr.: 5-21/500-2015
Mērogs: 1 : 250

Stadija	Lapas	Ras. Nr.
BP		EL-2-2